

RELATÓRIO FOTOGRÁFICO 4ª MEDIÇÃO –CONTRATAÇÃO DE EMPRESA DE ENGENHARIA PARA EXECUÇÃO DE OBRA NA CONSTRUÇÃO DE POSTOS DE SAÚDE DO MUNICÍPIO DE SANTALUZ/BAHIA - POSTO ANTÔNIO CONSELHEIRO.

DATA	MUNICÍPIO	EMPREENDIMENTO
31/05/2024	Santaluz	Construção do Posto do Povoado do Antônio Conselheiro



FOTO 01 – SOLEIRA EM GRANITO, LARGURA 15 CM, ESPESSURA 2,0 CM. AF_09/2020



FOTO 02 – SOLEIRA EM GRANITO, LARGURA 15 CM, ESPESSURA 2,0 CM. AF_09/2020

Antonio Soares Cordeiro Neto
 Engenheiro Civil
 CREA-051888554-2

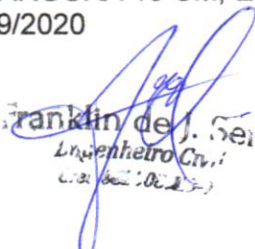
Franklin de J. Sena
 Engenheiro Civil
 CREA-051888554-2



DATA	MUNICÍPIO	EMPREENDIMENTO
31/05/2024	Santaluz	Construção do Posto do Povoado do Antônio Conselheiro



FOTO 03 - EXECUÇÃO DE PASSEIO (CALÇADA) OU PISO DE CONCRETO COM CONCRETO MOLDADO IN LOCO, USINADO, ACABAMENTO CONVENCIONAL, NÃO ARMADO. AF_07/2016



FOTO 04 - EXECUÇÃO DE PASSEIO (CALÇADA) OU PISO DE CONCRETO COM CONCRETO MOLDADO IN LOCO, USINADO, ACABAMENTO CONVENCIONAL,

DATA	MUNICIPIO	EMPREENDIMENTO
31/05/2024	Santaluz	Construção do Posto do Povoado do Antônio Conselheiro



FOTO 05 – (COMPOSIÇÃO REPRESENTATIVA) DO SERVIÇO DE CONTRAPISO EM ARGAMASSA TRAÇO 1:4 (CIM E AREIA), EM BETONEIRA 400 L, ESPESSURA 3 CM ÁREAS SECAS E 3 CM ÁREAS MOLHADAS, PARA EDIFICAÇÃO HABITACIONAL UNIFAMILIAR (CASA) E EDIFICAÇÃO PÚBLICA PADRÃO. AF_11/2014

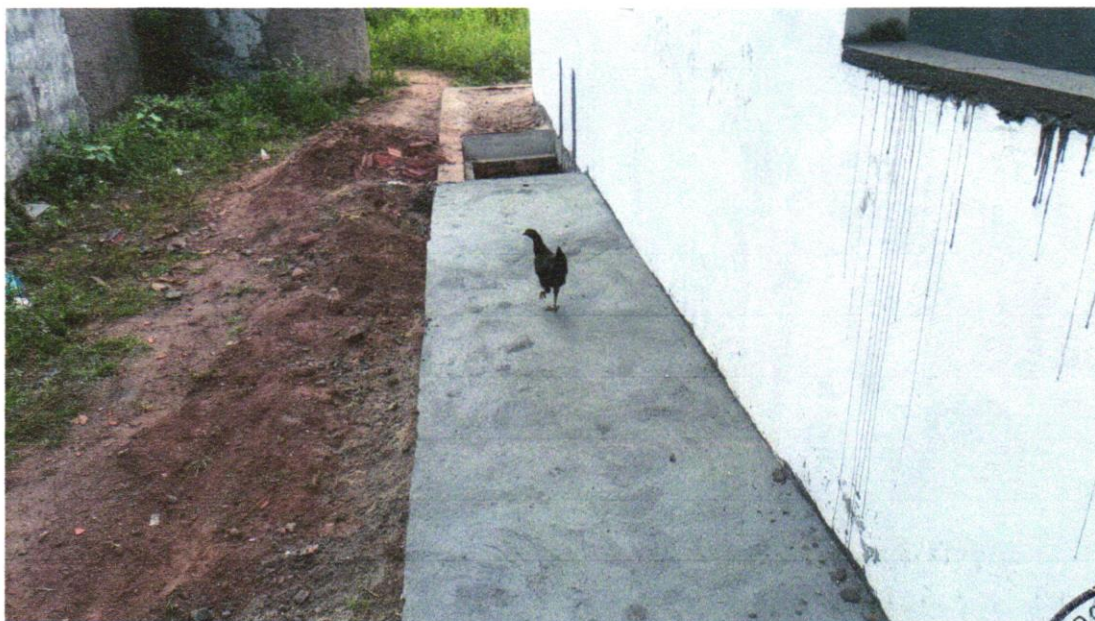

FOTO 06 – (COMPOSIÇÃO REPRESENTATIVA) DO SERVIÇO DE CONTRAPISO EM ARGAMASSA TRAÇO 1:4 (CIM E AREIA), EM BETONEIRA 400 L, ESPESSURA 3 CM ÁREAS SECAS E 3 CM ÁREAS MOLHADAS, PARA EDIFICAÇÃO HABITACIONAL UNIFAMILIAR (CASA) E EDIFICAÇÃO PÚBLICA PADRÃO. AF_11/2014

DATA	MUNICÍPIO	EMPREENDIMENTO
31/05/2024	Santaluz	Construção do Posto do Povoado do Antônio Conselheiro

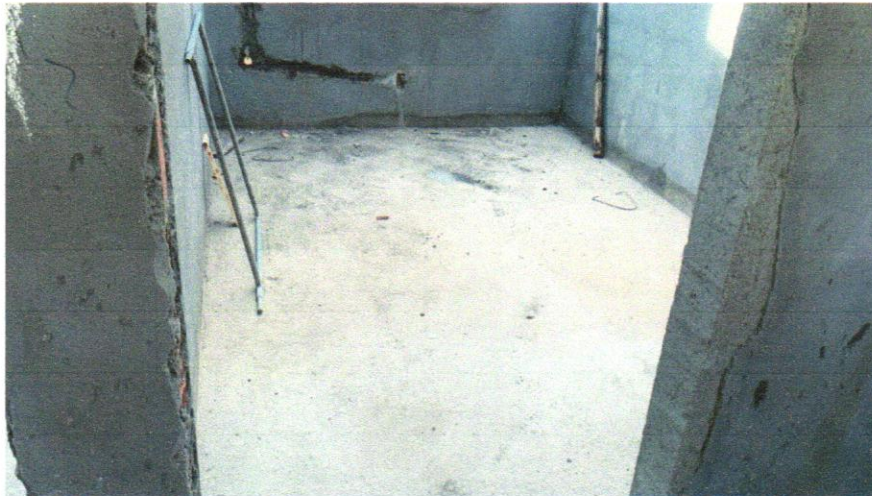

FOTO 07 - (COMPOSIÇÃO REPRESENTATIVA) DO SERVIÇO DE CONTRAPISO EM ARGAMASSA TRAÇO 1:4 (CIM E AREIA), EM BETONEIRA 400 L, ESPESSURA 3 CM ÁREAS SECAS E 3 CM ÁREAS MOLHADAS, PARA EDIFICAÇÃO HABITACIONAL UNIFAMILIAR (CASA) E EDIFICAÇÃO PÚBLICA PADRÃO. AF_11/2014



FOTO 08 - (COMPOSIÇÃO REPRESENTATIVA) DO SERVIÇO DE CONTRAPISO EM ARGAMASSA TRAÇO 1:4 (CIM E AREIA), EM BETONEIRA 400 L, ESPESSURA 3 CM ÁREAS SECAS E 3 CM ÁREAS MOLHADAS, PARA EDIFICAÇÃO HABITACIONAL UNIFAMILIAR (CASA) E EDIFICAÇÃO PÚBLICA PADRÃO. AF_11/2014

DATA	MUNICÍPIO	EMPREENHIMENTO
31/05/2024	Santaluz	Construção do Posto do Povoado do Antônio Conselheiro

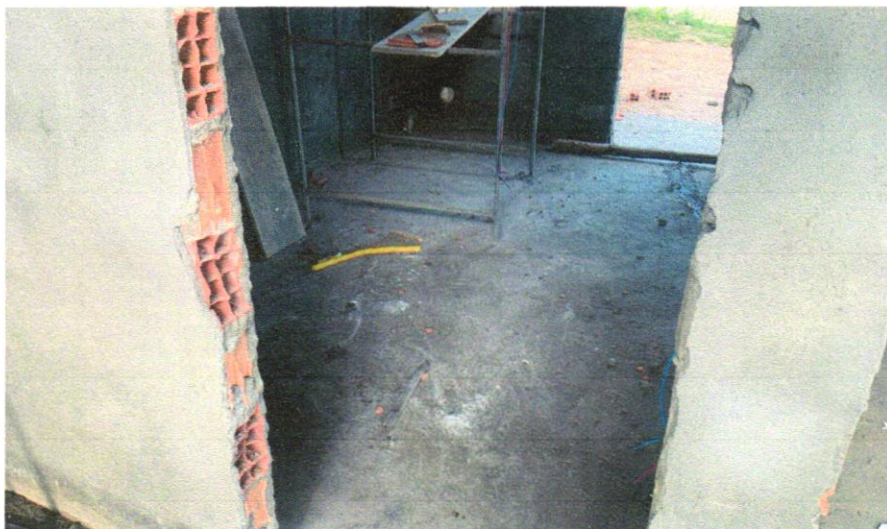

Foto 09 - CABO DE COBRE FLEXÍVEL ISOLADO, 1,5 MM², ANTI-CHAMA 0,6/1,0 KV, PARA CIRCUITOS TERMINAIS - FORNECIMENTO E INSTALAÇÃO. AF_12/2015



Foto 10 - CHAPISCO APLICADO EM ALVENARIAS E ESTRUTURAS DE CONCRETO INTERNAS, COM COLHER DE PEDREIRO. ARGAMASSA TRAÇO 1:3 COM PREPARO EM BETONEIRA 400L. AF_06/2014

DATA	MUNICÍPIO	EMPREENDIMENTO
31/05/2024	Santaluz	Construção do Posto do Povoado do Antônio Conselheiro

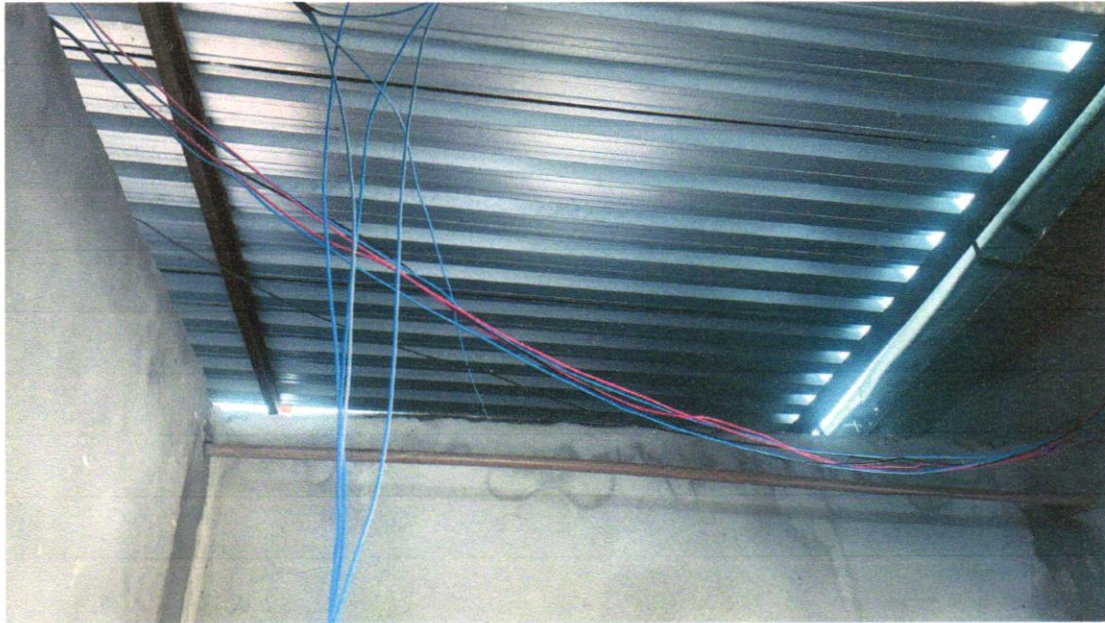

Foto 11 - TELHAMENTO COM TELHA METÁLICA TERMOACÚSTICA E = 30 MM, COM ATÉ 2 ÁGUAS, INCLUSO IÇAMENTO. AF_07/2019 TELHAMENTO COM TELHA METÁLICA TERMOACÚSTICA E = 30 MM, COM ATÉ 2 ÁGUAS, INCLUSO IÇAMENTO. AF_07/2019



Foto 12 - Preparo de superfície com lixamento de paredes e tetos

Antonio Soares Cordeiro Neto
Engenheiro Civil
CREA+ 051888554-2

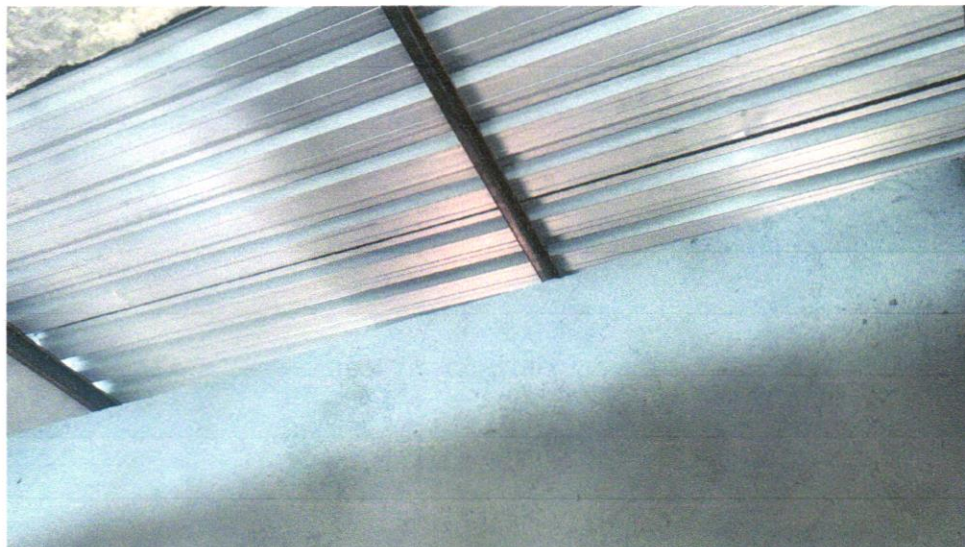

Franklin de J. Seixas
Engenheiro Civil
Crea 022.002.03-7

DATA	MUNICÍPIO	EMPREENDIMENTO
31/05/2024	Santaluz	Construção do Posto do Povoado do Antônio Conselheiro



Foto 13 - APLICAÇÃO E LIXAMENTO DE MASSA LÁTEX EM PAREDES, UMA DEMÃO. AF_06/2014



Foto 14 - APLICAÇÃO E LIXAMENTO DE MASSA LÁTEX EM PAREDES, UMA DEMÃO. AF_06/2014

 Antonio Soares Cordeiro Neto
 Engenheiro Civil
 CREA+ 051888554-2

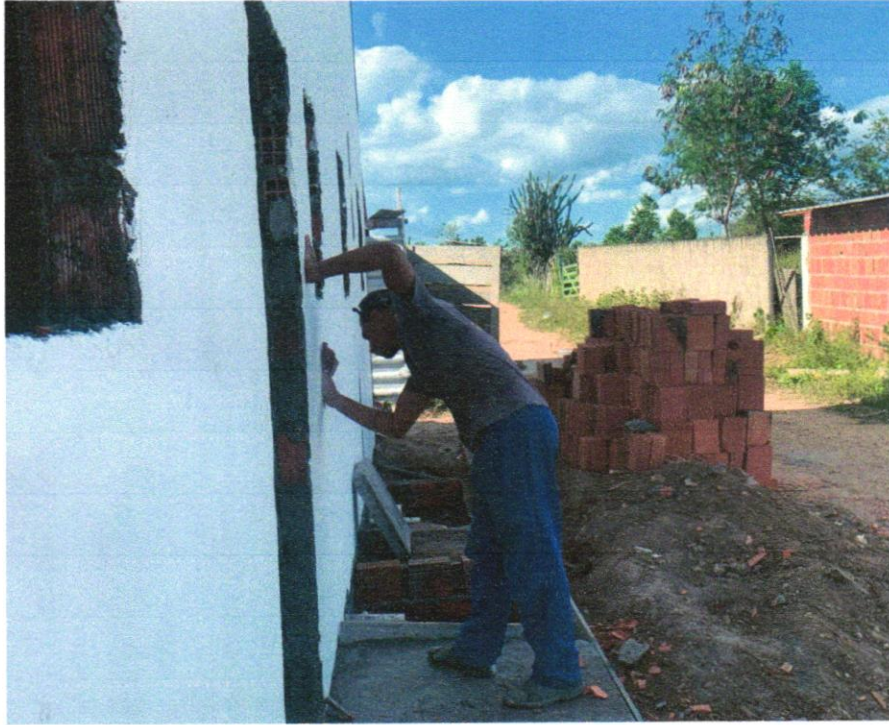

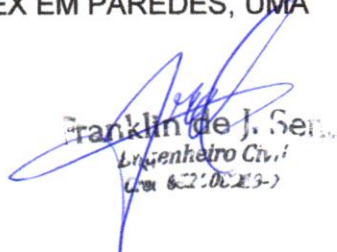
 Franklin de J. Sena
 Engenheiro Civil
 CREA 622.002.9-2

DATA	MUNICÍPIO	EMPREENDIMENTO
31/05/2024	Santaluz	Construção do Posto do Povoado do Antônio Conselheiro



Foto 15 - APLICAÇÃO E LIXAMENTO DE MASSA LÁTEX EM PAREDES, UMA DEMÃO. AF_06/2014



Foto 16 - PEITORIL LINEAR EM GRANITO OU MÁRMORE, L = 15CM, COMPRIMENTO DE ATÉ 2M, ASSENTADO COM ARGAMASSA 1:6 COM ADITIVO.

DATA	MUNICÍPIO	EMPREENDIMENTO
31/05/2024	Santaluz	Construção do Posto do Povoado do Antônio Conselheiro



Foto 17 - PEITORIL LINEAR EM GRANITO OU MÁRMORE, L = 15CM, COMPRIMENTO DE ATÉ 2M, ASSENTADO COM ARGAMASSA 1:6 COM ADITIVO. AF_11/2020

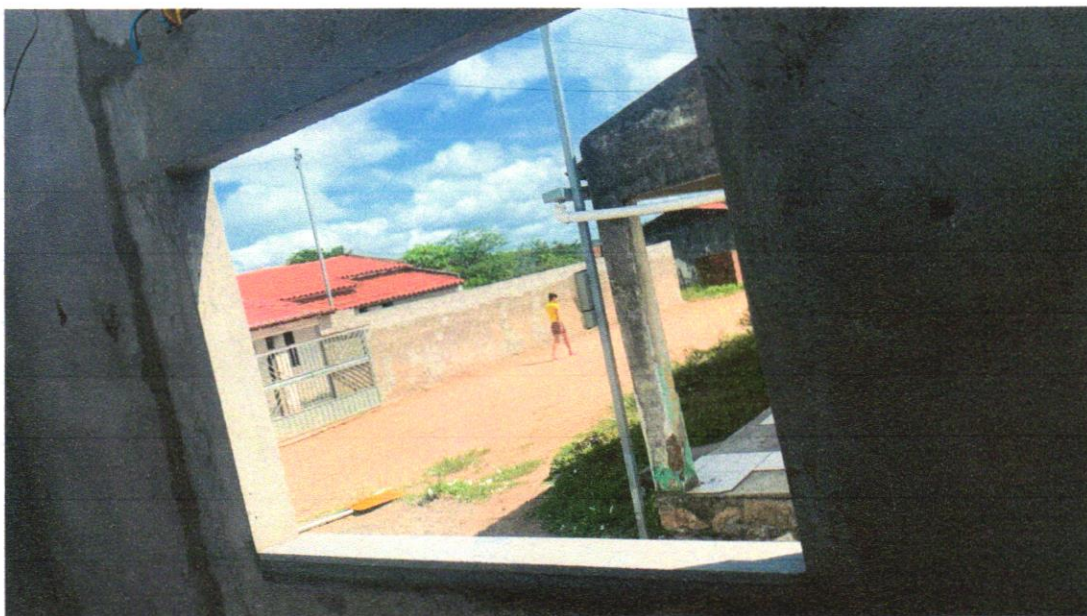

Foto 18 - PEITORIL LINEAR EM GRANITO OU MÁRMORE, L = 15CM, COMPRIMENTO DE ATÉ 2M, ASSENTADO COM ARGAMASSA 1:6 COM ADITIVO. AF_11/2020

DATA	MUNICIPIO	EMPREENDIMENTO
31/05/2024	Santaluz	Construção do Posto do Povoado do Antônio Conselheiro



Foto 19 - TRAMA DE AÇO COMPOSTA POR TERÇAS PARA TELHADOS DE ATÉ 2 ÁGUAS PARA TELHA ONDULADA DE FIBROCIMENTO, METÁLICA, PLÁSTICA OU TERMOACÚSTICA, INCLUSO TRANSPORTE VERTICAL. AF_07/2019

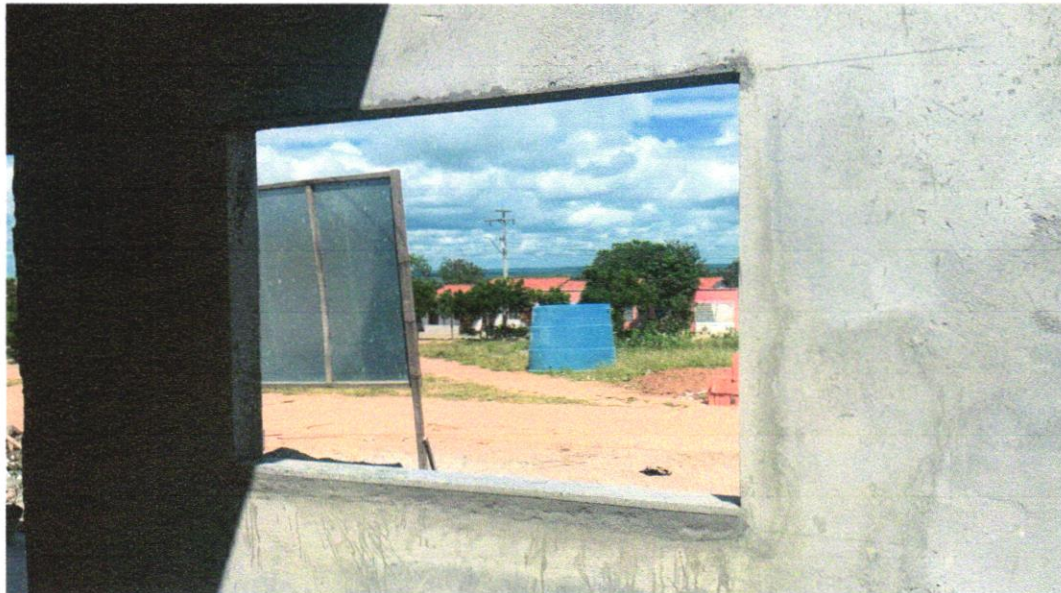

FOTO 20 - MASSA ÚNICA, PARA RECEBIMENTO DE PINTURA, EM ARGAMASSA TRAÇO 1:2:8, PREPARO MANUAL, APLICADA MANUALMENTE EM FACES INTERNAS DE PAREDES, ESPESSURA DE 10MM, COM EXECUÇÃO DE TALISGAS. AF_06/2014

DATA	MUNICÍPIO	EMPREENDIMENTO
31/05/2024	Santaluz	Construção do Posto do Povoado do Antônio Conselheiro



Foto 21 - CABO DE COBRE FLEXÍVEL ISOLADO, 4 MM², ANTI-CHAMA 450/750 V, PARA CIRCUITOS TERMINAIS - FORNECIMENTO E INSTALAÇÃO. AF_12/2015



FOTO 22 - CABO DE COBRE FLEXÍVEL ISOLADO, 2,5 MM², ANTI-CHAMA 450/750 V, PARA CIRCUITOS TERMINAIS - FORNECIMENTO E INSTALAÇÃO. AF_12/2015

Antonio Soares Cordeiro Neto
Engenheiro Civil
CREA-05188554-2



Franklin de J. Sena
Engenheiro Civil
CREA-062100219-7

DATA	MUNICIPIO	EMPREENDIMENTO
31/05/2024	Santaluz	Construção do Posto do Povoado do Antônio Conselheiro



Foto 23 - Quadro de distribuição de embutir, em resina termoplástica, para até 32 disjuntores, SLIM, com barramento, padrão DIN, exclusive disjuntores



Foto 24 - Regularização mecanizada de áreas

DATA	MUNICÍPIO	EMPREENDIMENTO
31/05/2024	Santaluz	Construção do Posto do Povoado do Antônio Conselheiro



Foto 25 - ALVENARIA DE VEDAÇÃO DE BLOCOS CERÂMICOS FURADOS NA VERTICAL DE 9X19X39CM (ESPESSURA 9CM) DE PAREDES COM ÁREA LÍQUIDA MAIOR OU IGUAL A 6M² COM VÃOS E ARGAMASSA DE ASSENTAMENTO COM PREPARO EM BETONEIRA. AF_06/2014



Foto 26 - Lastro de brita graduada apilada e=10cm

DATA	MUNICIPIO	EMPREENDIMENTO
31/05/2024	Santaluz	Construção do Posto do Povoado do Antônio Conselheiro

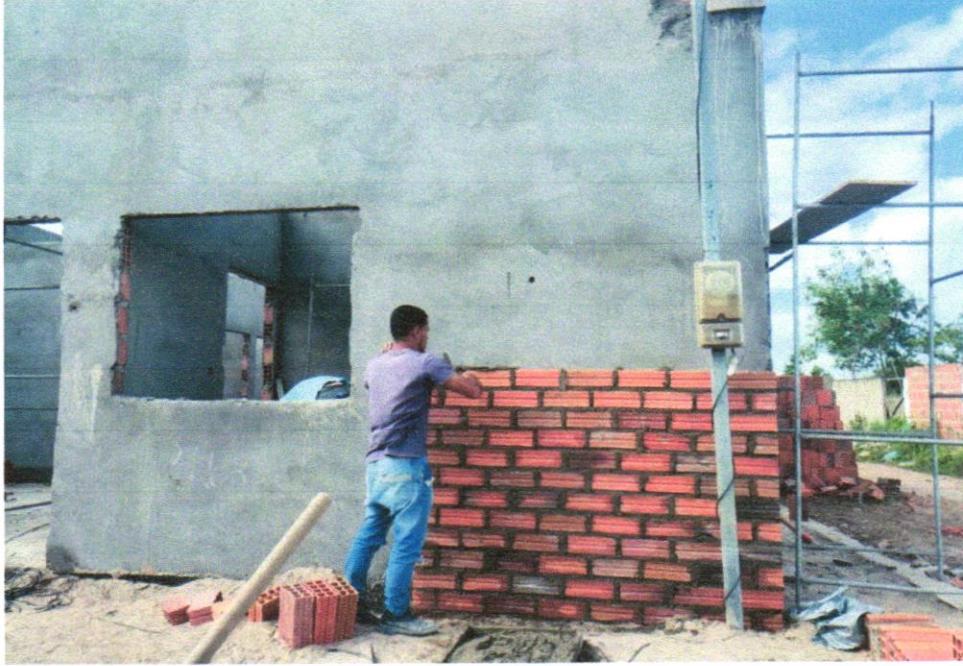

Foto 27 - Lastro de brita graduada apilada e=10cm

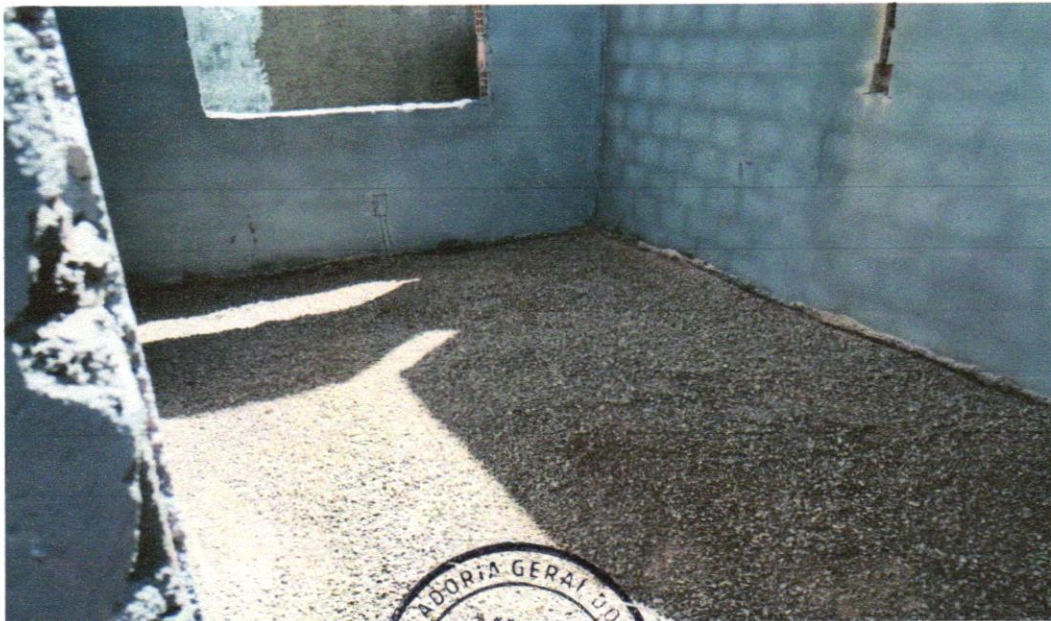

Foto 28 - APLICAÇÃO DE LONA PLÁSTICA PARA EXECUÇÃO DE PAVIMENTOS DE CONCRETO. AF 04/2022

DATA	MUNICÍPIO	EMPREENDIMENTO
31/05/2024	Santaluz	Construção do Posto do Povoado do Antônio Conselheiro

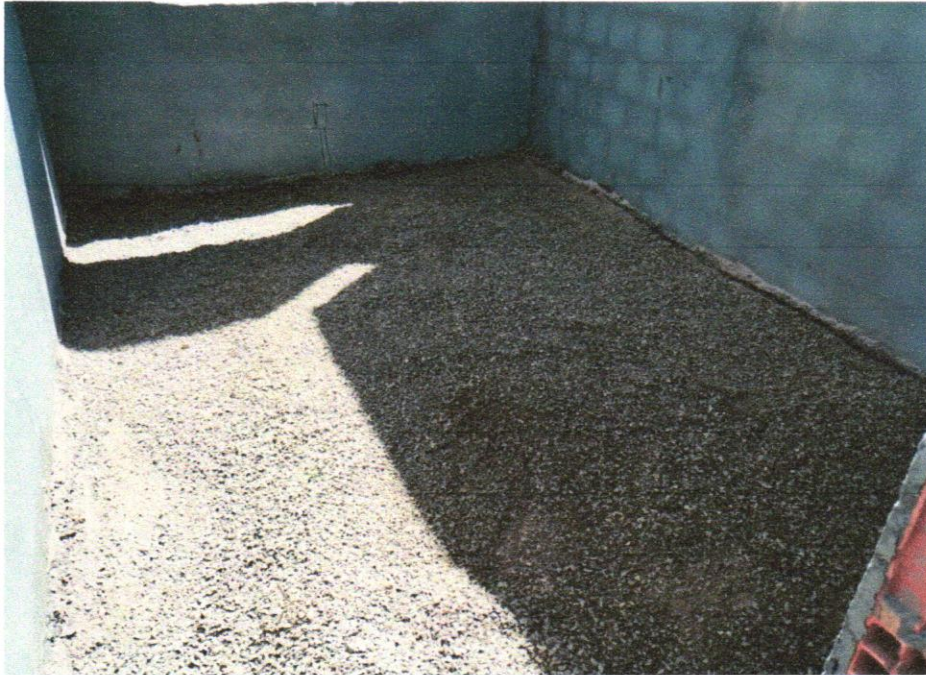

Foto 29 - APLICAÇÃO DE LONA PLÁSTICA PARA EXECUÇÃO DE PAVIMENTOS DE CONCRETO. AF_04/2022



Foto 30 - FABRICAÇÃO E INSTALAÇÃO DE TESOURA INTEIRA EM AÇO, VÃO DE 10 M, PARA TELHA ONDULADA DE FIBROCEMENTO, METÁLICA, PLÁSTICA OU TERMOACÚSTICA, INCLUSO IÇAMENTO. AF_12/2015

DATA	MUNICÍPIO	EMPREENDIMENTO
31/05/2024	Santaluz	Construção do Posto do Povoado do Antônio Conselheiro

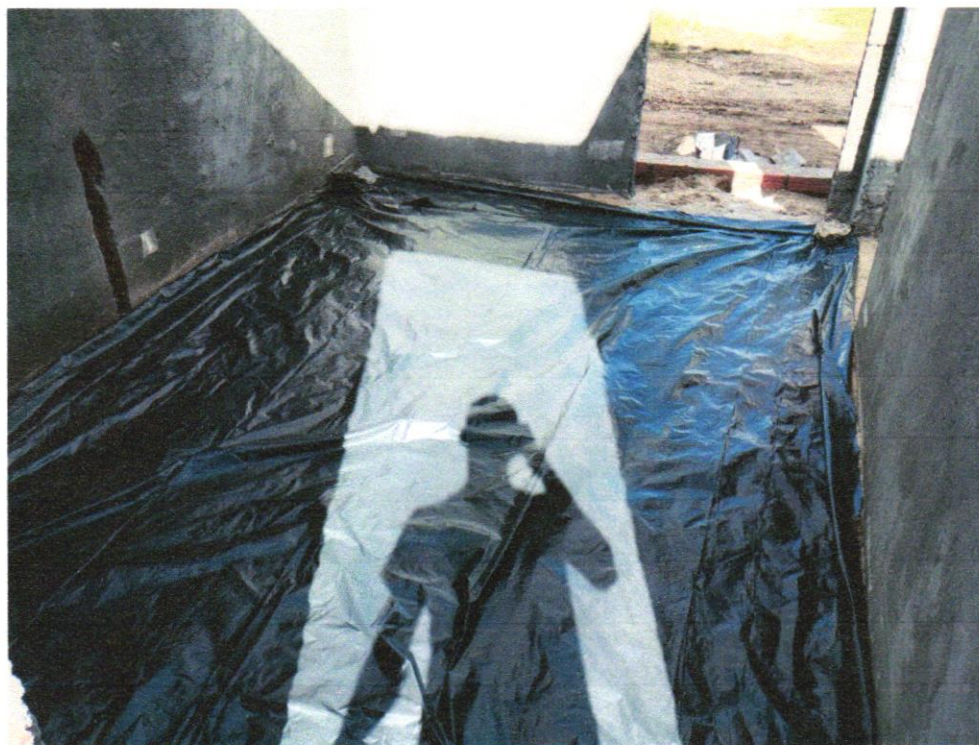

Foto 31 - TRAMA DE AÇO COMPOSTA POR TERÇAS PARA TELHADOS DE ATÉ 2 ÁGUAS PARA TELHA ONDULADA DE FIBROCIMENTO, METÁLICA, PLÁSTICA OU TERMOACÚSTICA, INCLUSO TRANSPORTE VERTICAL. AF_07/2019



Foto - 32 - CALHA EM CHAPA DE AÇO GALVANIZADO NÚMERO 24, DESENVOLVIMENTO DE 100 CM INCLUSO TRANSPORTE VERTICAL. AF_07/2019

 Antonio Soares Cordeiro Neto
 Engenheiro Civil
 CREA-051888554-2

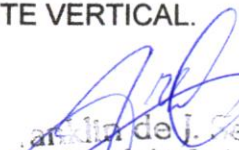

 Engenheiro Civil
 Crea 05200299-7

DATA	MUNICIPIO	EMPREENHIMENTO
31/05/2024	Santaluz	Construção do Posto do Povoado do Antônio Conselheiro



Foto 33 - IMPERMEABILIZAÇÃO DE SUPERFÍCIE COM MANTA ASFÁLTICA, UMA CAMADA, INCLUSIVE APLICAÇÃO DE PRIMER ASFÁLTICO, E=3MM. AF_06/2018



Foto - 34 - IMPERMEABILIZAÇÃO DE SUPERFÍCIE COM MANTA ASFÁLTICA, UMA CAMADA, INCLUSIVE APLICAÇÃO DE PRIMER ASFÁLTICO, E=3MM. AF_06/2018

 Antonio Soares Cordeiro Neto
 Engenheiro Civil
 CREA-051888554-2



 Franklin de J. Se.
 Engenheiro Civil
 Crea 062606289-7